

2023

LİSELERE GEÇİŞ SİSTEMİ

LİSELERE YERLEŐTİRME NASIL YAPILACAK?

**LGS Puanı ile Yerleşilen
Liseler**

**Merkezi Sınavla
Yerleştirme**

**Orta öğretim Puanı ile
Yerleşilen Liseler**

**Adrese Dayalı
Yerleştirme Sistemi**



SINAVLA ÖĞRENCİ ALAN LİSELER HANGİLERİ?

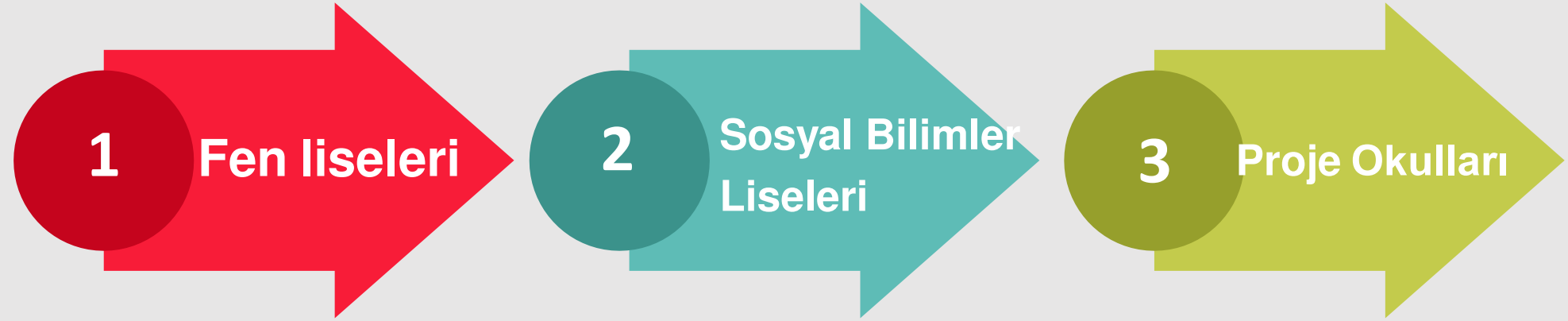

SINAV ve YERLEŐTİME TAKVİMİ

26 Mayıs
2023

04 Haziran
2023

26 Haziran
2023

Temmuz
Ayında

Sınav Giriő
Belgesi

Sınav
Tarihi

Sınav
Sonucunun
Açıklanması

Tercih
İőlemleri

SORU SAYISI ve SINAV SÜRESİ



Sınav Süresi

155

dk.

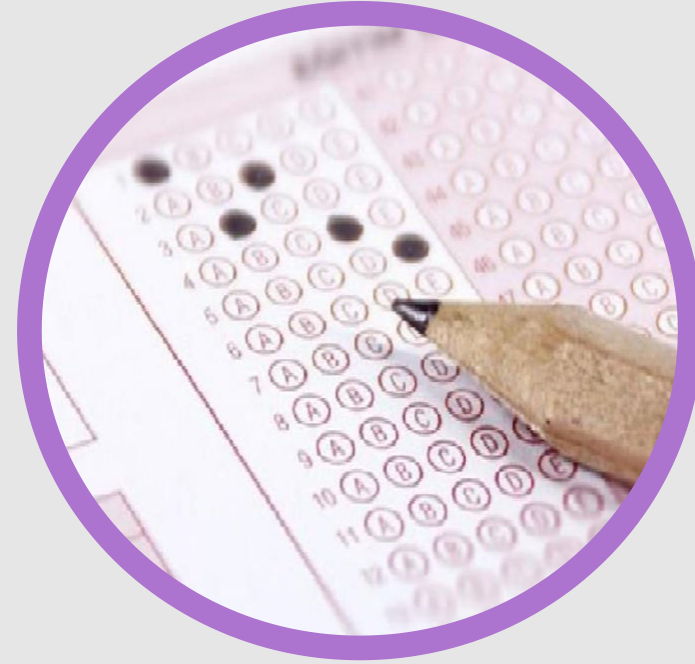

Soru Sayısı

90

HANGİ DERSTEN KAÇ SORU ÇIKACAK?

Lo
g o

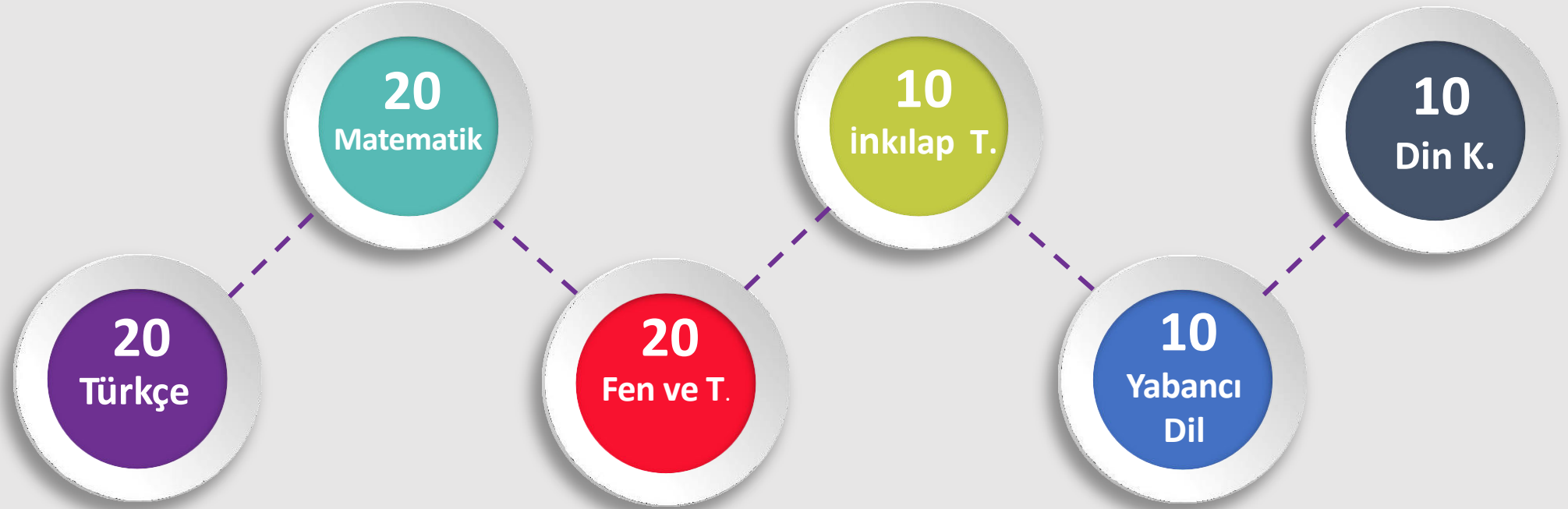

TESTLERİN KATSAYILARI?

TÜRKÇE

4

MATEMATİK

4

FEN VE TEKNOLOJİ

4

İNKILÂP TARİHİ

1

DİN KÜLTÜRÜ

1

YABANCI DİL

1

Sınav Soruları Hangi Sınıflardan Olacak?

8. Sınıf

**1. Dönem
Konuları**



SORULAR NASIL OLACAK?

Log
0

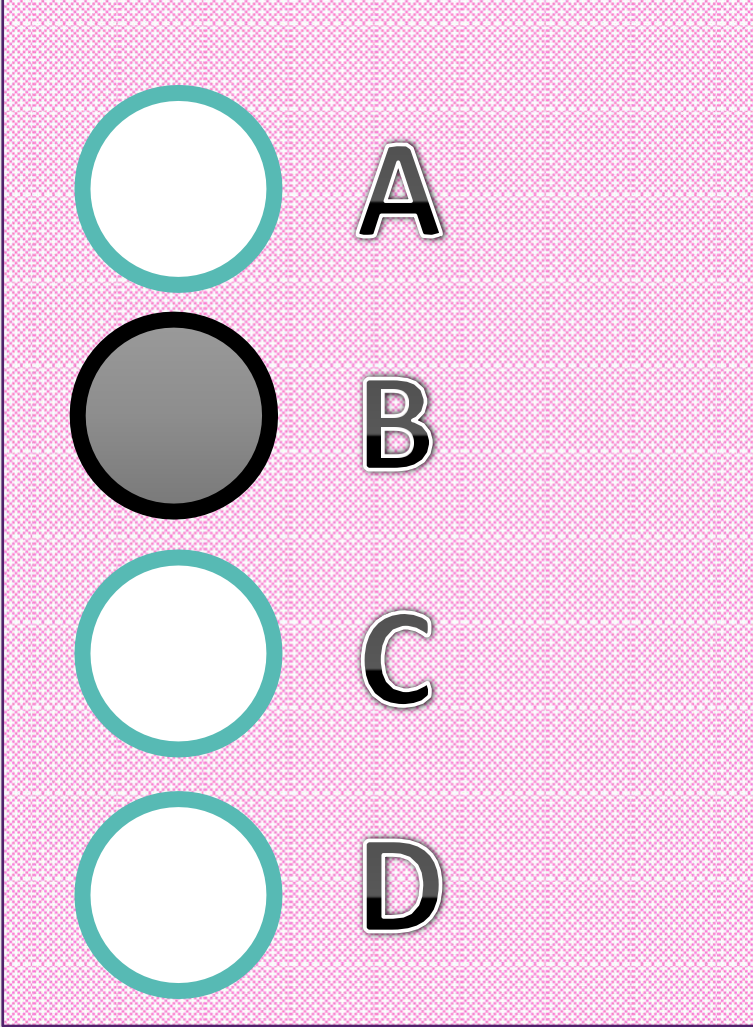

*Sorular çoktan seçmeli
TEST şeklinde olacak.*

*3 yanlış cevap 1 Doğruyu
götürecek.*

SINAV KAÇ OTURUM OLACAK?

Log
0



Sınav sayısal ve sözel bölümden oluşacak.



SINAV SÜRESİ VE BAŞLAMA SAATİ?



Sözel Bölüm			
Ders	Soru Sayısı	Sınav Başlama Saati	Sınav Süresi
Türkçe	50	09.30	75 Dakika
İnkılâp Tarihi			
Din Kültürü ve A.B.			
Yabancı Dil			

Sayısal Bölüm			
Ders	Soru Sayısı	Sınav Başlama Saati	Sınav Süresi
Matematik	40	11.30	80 Dakika
Fen ve Teknoloji			

SINAV ZORUNLU MU?

Log
0



*Sınava isteyen öğrenciler
girecek, zorunlu değil.*

SINAV KURALLARI

Log
0

- Geerli kimlik belgesi yanında olmayan ğrenciler sınava alınmayacaktır.
- ğrenciler sınava gelirken yanlarında geerli kimlik ile en az iki adet koyu siyah ve yumuřak kurřun kalem, kalemtırıř ve leke bırakmayan yumuřak silgi bulunduracaktır.
- ğrenciler sınava řeffaf řiře iinde su gtrebilir.
- 15 dakikadan sonra gelen ğrenciler sınava alınmaz.
- ğrenciler sınavın ilk 30 ve son 15 dakikasında sınav salonundan ıkamazlar.



SINAVLA ÖĞRENCİ ALAN LİSELERE TERCİH İŞLEMLERİ

Log
0

Sınavla öğrenci alan okullardan en fazla 10 okul tercih edilecek.

*Herhangi bir okula yerleşememesi durumunda; sınavsız öğrenci alan okullardan birine **tercihlerine** göre yerleştirilecek.*



YEREL YERLEŐTİRME NASIL OLACAK?

Log
0



Okulların türü, okulların kontenjanı, okulların buldukları yere göre ortaöğretim kayıt alanları oluşturulmaktadır.



TERCİHLER NASIL YAPILACAK?

Log
0

Tercihlerde öğrencinin karşısına

1 Yerel Yerleştirme

2 Merkezi Yerleştirme

3 Pansiyonlu Okullara Yerleştirme

ekranı olmak üzere 3 tercih ekranı çıkacak. Yerel yerleştirme tercihi yapmak zorunlu olup, yerel yerleştirme yapmayan öğrencilere diğer tercih ekranları açılmayacak.



YEREL YERLEŐTİRME NASIL OLACAK?

Log
0

YEREL YERLEŐTİRMEDE KRİTERLER

- 1 Öğrencinin İkamet Adresi,
 - 2 Ortaöğretim Başarı Puanı,
 - 3-8. Sınıf Özürsüz Devamsızlık,
 - 4-Yıl Sonu Başarı Puanı
Üstünlüğü (Sırasıyla 8,7 ve 6. sınıf)
- Sırasıyla bu kriterlere göre yapılacak.*

YEREL YERLEŐTİRMEDE ÖNCELİK?

1

Öğrenciler, ikamet adresine göre bulunduđu Kayıt Alanından okul tercih etmeleri durumunda, aynı okulu tercih eden Komşu Kayıt Alanındaki öğrencilerden; Komşu Kayıt Alanındaki öğrenciler de Diğer Kayıt Alanlarındaki öğrencilerden öncelikli yerleştirilecektir.

2

Yerleőtirmede, Okul Başarı Puanı yüksek olan öğrenciler öncelikli olarak yerleştirilecektir

3

Yerleőtirmede, 8'inci sınıfta okula özürsüz devamsızlık yapılan gün sayısı az olan öğrenciler öncelikli olarak yerleştirilecektir.

MERKEZİ YERLEŐTİRME NASIL OLACAK?

MERKEZİ YERLEŐTİRMEDE KRİTERLER

- 1 Sınav Puanı,
- 2 Ortaöğretim Başarı Puanı,
- 3-Yıl Sonu Başarı Puanı
Üstünlüğü (sırasıyla 8,7 ve 6. Sınıf)
- 3-8. Sınıf Özürsüz Devamsızlık,
- 4-Tercih önceliğı,
- 5-Öğrencinin Yaşı (küçük olana)

Öncelikle sınav puanına bakılacak eşitlik olması durumunda sırasıyla diğer kriterlere bakılacak.

BELİRLİ OKULLARDA YIĞILMA OLURSA!

Log
o



*1-Öğrencinin İkamet Adresi,
2-Ortaöğretim Başarı Puanı,
3-8. Sınıf Özürsüz Devamsızlık,
4-Yıl Sonu Başarı Puanı Üstünlüğü
(Sırasıyla 8,7 ve 6. sınıf)*



ÖZEL LİSELERE YERLEŐTİRME NASIL OLACAK?



Özel okullar isterlerse kendi sınavlarını yapabilecek.

İsteyen özel okullar merkezi sınava göre öğrenci alabilecek.

GÜZEL SANATLAR VE SPOR LİSELERİNE YERLEŐTİRME NASIL OLACAK?

Log
0



Güzel sanatlar ve spor liselerine başvuru ve yerleőtirme işlemleri Haziran-Temmuz aylarında yapılacak.

*Öğrencilerin **Yetenek Sınavı (%70)** ve **OBP (Öğretim Başarı Puanı %30)** kriterlerine yerleőtirme yapılacak.*

